



# जानकी देवी मेमोरियल कॉलेज JANKI DEVI MEMORIAL COLLEGE

(दिल्ली विश्वविद्यालय)/(University Of Delhi)

सर गंगा राम अस्पताल मार्ग, नई दिल्ली-110060  
Sir Ganga Ram Hospital Marg, New Delhi-110060

दूरभाष/Tel. : 49876630, ई-मेल/E-mail : jdmcollege@hotmail.com, वेबसाइट/Website : http://jdm.du.ac.in

आइ एस ओ 21001 : 2018 व आइ एस ओ 9001 : 2015 प्रमाणित एवं NAAC प्रत्यायित A+ महाविद्यालय  
An ISO 21001 : 2018 and ISO 9001 : 2015 Certified and NAAC Accredited 'A+' College

## Criterion 4.1.2

### Table of Contents

Infrastructure for Cultural Activities	2
1. Auditorium	3
2. Activity Room	4
3. Music Room	5
4. Display Boards	6
5. Committee Room	9
6. Seminar Room	10
Infrastructure for Sports Facilities	12
7. Hockey	13
8. Football Ground	14
9. Table Tennis	15
10. Handball	16
11. Yoga	17
12. Taekwando	18
13. Training Ground for NCC and Athletics	19
14. Ground for Athletics	23
15. Carrom	24
16. Volleyball	25
17. Chess	26



3nab' Pal.



## जानकी देवी मेमोरियल कॉलेज JANKI DEVI MEMORIAL COLLEGE

(दिल्ली विश्वविद्यालय)/(University Of Delhi)

सर गंगा राम अस्पताल मार्ग, नई दिल्ली-110060  
Sir Ganga Ram Hospital Marg, New Delhi-110060

दूरभाष/Tel. : 49876630, ई-मेल/E-mail : jdmcollege@hotmail.com, वेबसाइट/Website : <http://jdm.du.ac.in>

आइ एस ओ 21001 : 2018 व आइ एस ओ 9001 : 2015 प्रमाणित एवं NAAC प्रत्यायित A+ महाविद्यालय  
An ISO 21001 : 2018 and ISO 9001 : 2015 Certified and NAAC Accredited 'A+' College

# Infrastructure for Cultural Activities



*Swati Pal*



# जानकी देवी मेमोरियल कॉलेज JANKI DEVI MEMORIAL COLLEGE

(दिल्ली विश्वविद्यालय)/(University Of Delhi)

सर गंगा राम अस्पताल मार्ग, नई दिल्ली-110060  
Sir Ganga Ram Hospital Marg, New Delhi-110060

दूरभाष/Tel. : 49876630, ई-मेल/E-mail : jdmcollege@hotmail.com, वेबसाइट/Website : <http://jdm.du.ac.in>

आइ एस ओ 21001 : 2018 व आइ एस ओ 9001 : 2015 प्रमाणित एवं NAAC प्रत्यायित A+ महाविद्यालय  
An ISO 21001 : 2018 and ISO 9001 : 2015 Certified and NAAC Accredited 'A+' College

## 1. Auditorium



GPS Map Camera

New Delhi, Delhi, India

J5jc+2x2 Pusa Hill Forest, 9d/1, Link Rd, Central Ridge Reserve Forest, New Delhi, Delhi 110012, India

Lat 28.641554° Long 77.191987°

13/11/2025 02:49 PM GMT +05:30



Swati Pal





## जानकी देवी मेमोरियल कॉलेज JANKI DEVI MEMORIAL COLLEGE

(दिल्ली विश्वविद्यालय) / (University Of Delhi)

सर गंगा राम अस्पताल मार्ग, नई दिल्ली-110060  
Sir Ganga Ram Hospital Marg, New Delhi-110060

दूरभाष / Tel. : 49876630, ई-मेल / E-mail : jdmcollege@hotmail.com, वेबसाइट / Website : http://jdm.du.ac.in

आइ एस ओ 21001 : 2018 व आइ एस ओ 9001 : 2015 प्रमाणित एवं NAAC प्रत्यायित A+ महाविद्यालय  
An ISO 21001 : 2018 and ISO 9001 : 2015 Certified and NAAC Accredited 'A+' College

### 2. Activity Room



Swati Pal



## जानकी देवी मेमोरियल कॉलेज JANKI DEVI MEMORIAL COLLEGE

(दिल्ली विश्वविद्यालय) / (University Of Delhi)

सर गंगा राम अस्पताल मार्ग, नई दिल्ली-110060  
Sir Ganga Ram Hospital Marg, New Delhi-110060

दूरभाष / Tel. : 49876630, ई-मेल / E-mail : jdmcollege@hotmail.com, वेबसाइट / Website : <http://jdm.du.ac.in>

आइ एस ओ 21001 : 2018 व आइ एस ओ 9001 : 2015 प्रमाणित एवं NAAC प्रत्यायित A+ महाविद्यालय  
An ISO 21001 : 2018 and ISO 9001 : 2015 Certified and NAAC Accredited 'A+' College

### 3. Music Room

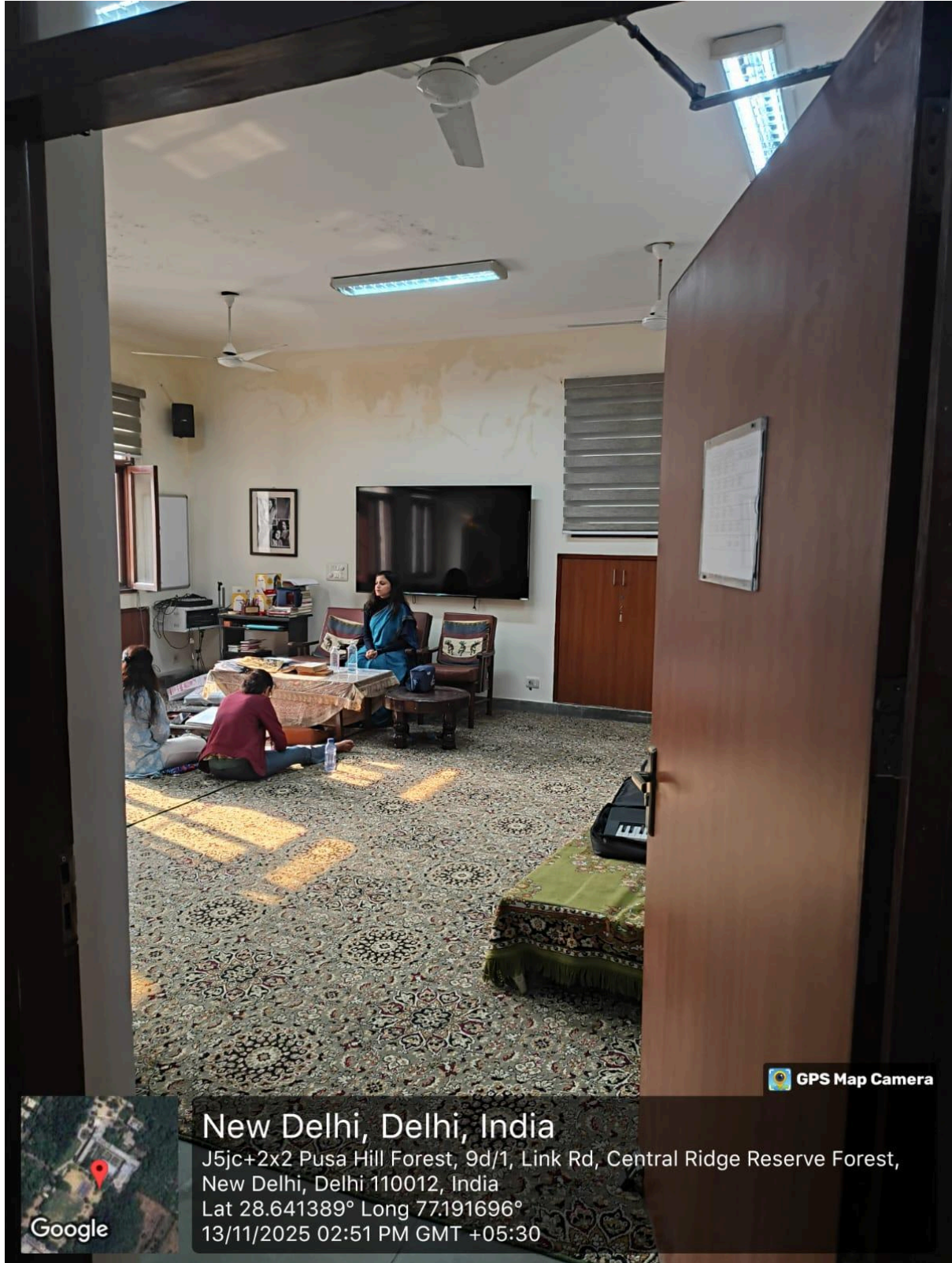

Swati Pal





# जानकी देवी मेमोरियल कॉलेज JANKI DEVI MEMORIAL COLLEGE

(दिल्ली विश्वविद्यालय) / (University Of Delhi)

सर गंगा राम अस्पताल मार्ग, नई दिल्ली-110060  
Sir Ganga Ram Hospital Marg, New Delhi-110060

दूरभाष / Tel. : 49876630, ई-मेल / E-mail : jdmcollege@hotmail.com, वेबसाइट / Website : <http://jdm.du.ac.in>

आइ एस ओ 21001 : 2018 व आइ एस ओ 9001 : 2015 प्रमाणित एवं NAAC प्रत्यायित A+ महाविद्यालय  
An ISO 21001 : 2018 and ISO 9001 : 2015 Certified and NAAC Accredited 'A+' College

## 4. Display Boards



Swati Pal



# जानकी देवी मेमोरियल कॉलेज JANKI DEVI MEMORIAL COLLEGE

(दिल्ली विश्वविद्यालय) / (University Of Delhi)

सर गंगा राम अस्पताल मार्ग, नई दिल्ली-110060  
Sir Ganga Ram Hospital Marg, New Delhi-110060

दूरभाष / Tel. : 49876630, ई-मेल / E-mail : jdmcollege@hotmail.com, वेबसाइट / Website : <http://jdm.du.ac.in>

आइ एस ओ 21001 : 2018 व आइ एस ओ 9001 : 2015 प्रमाणित एवं NAAC प्रत्यायित A+ महाविद्यालय  
An ISO 21001 : 2018 and ISO 9001 : 2015 Certified and NAAC Accredited 'A+' College

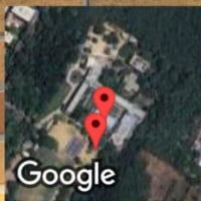

Google

GPS Map Camera

New Delhi, Delhi, India

J5jc+2x2 Pusa Hill Forest, 9d/1, Link Rd, Central Ridge Reserve Forest,  
New Delhi, Delhi 110012, India

Lat 28.641721° Long 77.191857°

13/11/2025 02:59 PM GMT +05:30



Swati Pal





# जानकी देवी मेमोरियल कॉलेज JANKI DEVI MEMORIAL COLLEGE

(दिल्ली विश्वविद्यालय)/(University Of Delhi)

सर गंगा राम अस्पताल मार्ग, नई दिल्ली-110060  
Sir Ganga Ram Hospital Marg, New Delhi-110060

दूरभाष/Tel. : 49876630, ई-मेल/E-mail : jdmcollege@hotmail.com, वेबसाइट/Website : <http://jdm.du.ac.in>

आइ एस ओ 21001 : 2018 व आइ एस ओ 9001 : 2015 प्रमाणित एवं NAAC प्रत्यायित A+ महाविद्यालय  
An ISO 21001 : 2018 and ISO 9001 : 2015 Certified and NAAC Accredited 'A+' College

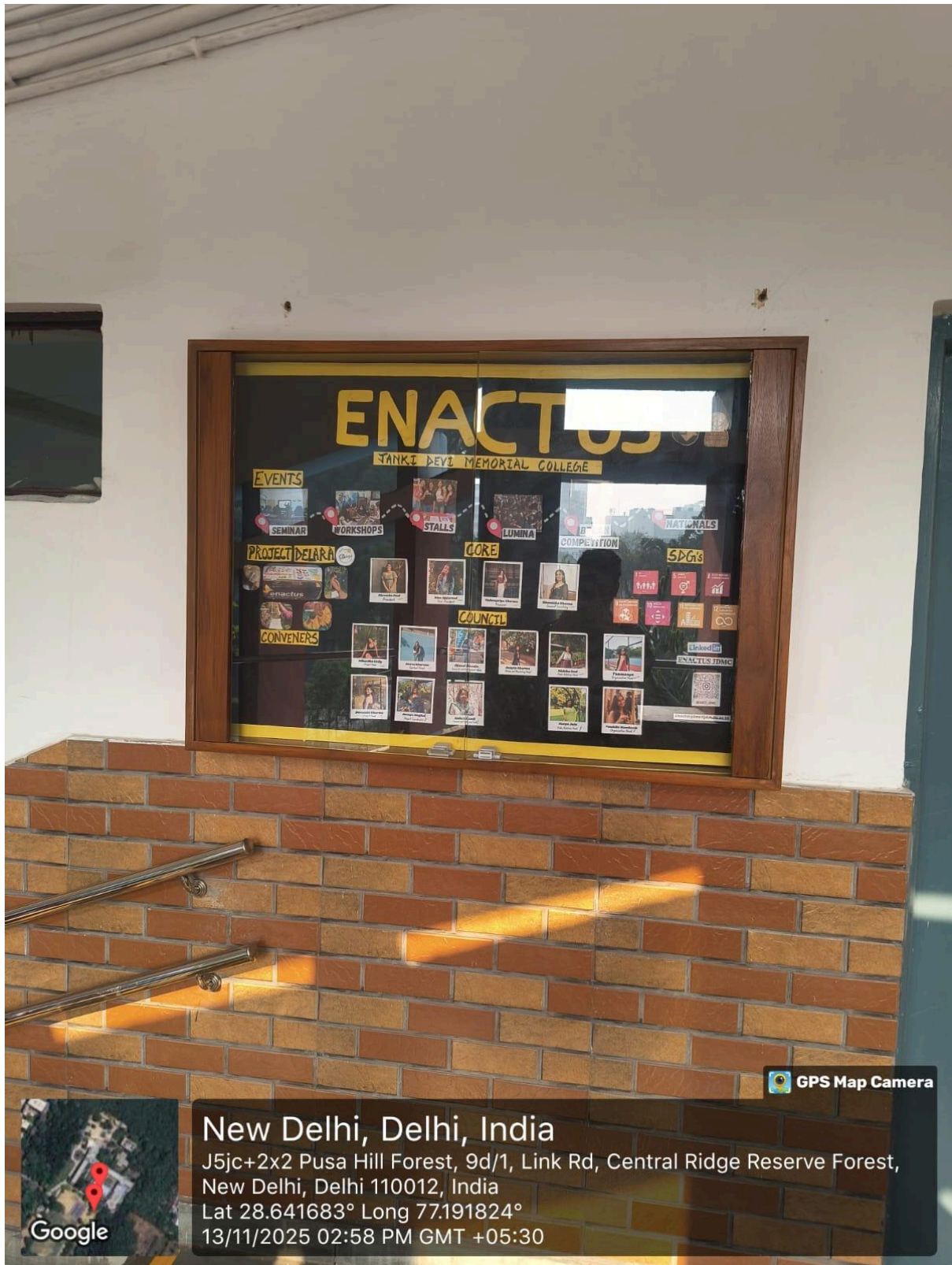

Swati Pal





## जानकी देवी मेमोरियल कॉलेज JANKI DEVI MEMORIAL COLLEGE

(दिल्ली विश्वविद्यालय)/(University Of Delhi)

सर गंगा राम अस्पताल मार्ग, नई दिल्ली-110060  
Sir Ganga Ram Hospital Marg, New Delhi-110060

दूरभाष/Tel. : 49876630, ई-मेल/E-mail : jdmcollege@hotmail.com, वेबसाइट/Website : <http://jdm.du.ac.in>

आइ एस ओ 21001 : 2018 व आइ एस ओ 9001 : 2015 प्रमाणित एवं NAAC प्रत्यायित A+ महाविद्यालय  
An ISO 21001 : 2018 and ISO 9001 : 2015 Certified and NAAC Accredited 'A+' College

### 5. Committee Room



Swati Pal



## जानकी देवी मेमोरियल कॉलेज JANKI DEVI MEMORIAL COLLEGE

(दिल्ली विश्वविद्यालय) / (University Of Delhi)

सर गंगा राम अस्पताल मार्ग, नई दिल्ली-110060  
Sir Ganga Ram Hospital Marg, New Delhi-110060

दूरभाष / Tel. : 49876630, ई-मेल / E-mail : jdmcollege@hotmail.com, वेबसाइट / Website : <http://jdm.du.ac.in>

आइ एस ओ 21001 : 2018 व आइ एस ओ 9001 : 2015 प्रमाणित एवं NAAC प्रत्यायित A+ महाविद्यालय  
An ISO 21001 : 2018 and ISO 9001 : 2015 Certified and NAAC Accredited 'A+' College

### 6. Seminar Room



GPS Map  
Camera Lite

J5JC+2X2 Pusa Hill Forest, 9D/1, Link Rd, Central Ridge Reserve Forest, New Delhi,  
Delhi 110012, India 🇮🇳

Latitude  
28.6422127°

Local 01:49:47 PM  
GMT 08:19:47 AM

Longitude  
77.1917333°

Altitude 239 meters  
Friday, 14.11.2025

Note : JDMC SEMINAR ROOM SENSOR LIGHT



Swati Pal





## जानकी देवी मेमोरियल कॉलेज JANKI DEVI MEMORIAL COLLEGE

(दिल्ली विश्वविद्यालय)/(University Of Delhi)

सर गंगा राम अस्पताल मार्ग, नई दिल्ली-110060  
Sir Ganga Ram Hospital Marg, New Delhi-110060

दूरभाष/Tel. : 49876630, ई-मेल/E-mail : jdmcollege@hotmail.com, वेबसाइट/Website : <http://jdm.du.ac.in>

आइ एस ओ 21001 : 2018 व आइ एस ओ 9001 : 2015 प्रमाणित एवं NAAC प्रत्यायित A+ महाविद्यालय  
An ISO 21001 : 2018 and ISO 9001 : 2015 Certified and NAAC Accredited 'A+' College



New Delhi, Delhi, India

J5jc+2x2 Pusa Hill Forest, 9d/1, Link Rd, Central Ridge Reserve Forest,  
New Delhi, Delhi 110012, India

Lat 28.642228° Long 77.191726°

21/11/2025 12:48 PM GMT +05:30



Swati Pal



## जानकी देवी मेमोरियल कॉलेज JANKI DEVI MEMORIAL COLLEGE

(दिल्ली विश्वविद्यालय)/(University Of Delhi)

सर गंगा राम अस्पताल मार्ग, नई दिल्ली-110060  
Sir Ganga Ram Hospital Marg, New Delhi-110060

दूरभाष/Tel. : 49876630, ई-मेल/E-mail : jdmcollege@hotmail.com, वेबसाइट/Website : <http://jdm.du.ac.in>

आइ एस ओ 21001 : 2018 व आइ एस ओ 9001 : 2015 प्रमाणित एवं NAAC प्रत्यायित A+ महाविद्यालय  
An ISO 21001 : 2018 and ISO 9001 : 2015 Certified and NAAC Accredited 'A+' College

## Infrastructure for Sports Facilities



*Swati Pal*





## जानकी देवी मेमोरियल कॉलेज JANKI DEVI MEMORIAL COLLEGE

(दिल्ली विश्वविद्यालय) / (University Of Delhi)

सर गंगा राम अस्पताल मार्ग, नई दिल्ली-110060  
Sir Ganga Ram Hospital Marg, New Delhi-110060

दूरभाष / Tel. : 49876630, ई-मेल / E-mail : jdmcollege@hotmail.com, वेबसाइट / Website : <http://jdm.du.ac.in>

आइ एस ओ 21001 : 2018 व आइ एस ओ 9001 : 2015 प्रमाणित एवं NAAC प्रत्यायित A+ महाविद्यालय  
An ISO 21001 : 2018 and ISO 9001 : 2015 Certified and NAAC Accredited 'A+' College

## 7. Hockey



Swati Pal.



## जानकी देवी मेमोरियल कॉलेज JANKI DEVI MEMORIAL COLLEGE

(दिल्ली विश्वविद्यालय) / (University Of Delhi)

सर गंगा राम अस्पताल मार्ग, नई दिल्ली-110060  
Sir Ganga Ram Hospital Marg, New Delhi-110060

दूरभाष / Tel. : 49876630, ई-मेल / E-mail : jdmcollege@hotmail.com, वेबसाइट / Website : <http://jdm.du.ac.in>

आइ एस ओ 21001 : 2018 व आइ एस ओ 9001 : 2015 प्रमाणित एवं NAAC प्रत्यायित A+ महाविद्यालय  
An ISO 21001 : 2018 and ISO 9001 : 2015 Certified and NAAC Accredited 'A+' College

## 8. Football Ground



*Swati Pal*





## जानकी देवी मेमोरियल कॉलेज JANKI DEVI MEMORIAL COLLEGE

(दिल्ली विश्वविद्यालय)/(University Of Delhi)

सर गंगा राम अस्पताल मार्ग, नई दिल्ली-110060  
Sir Ganga Ram Hospital Marg, New Delhi-110060

दूरभाष/Tel. : 49876630, ई-मेल/E-mail : jdmcollege@hotmail.com, वेबसाइट/Website : <http://jdm.du.ac.in>

आइ एस ओ 21001 : 2018 व आइ एस ओ 9001 : 2015 प्रमाणित एवं NAAC प्रत्यायित A+ महाविद्यालय  
An ISO 21001 : 2018 and ISO 9001 : 2015 Certified and NAAC Accredited 'A+' College

### 9. Table Tennis

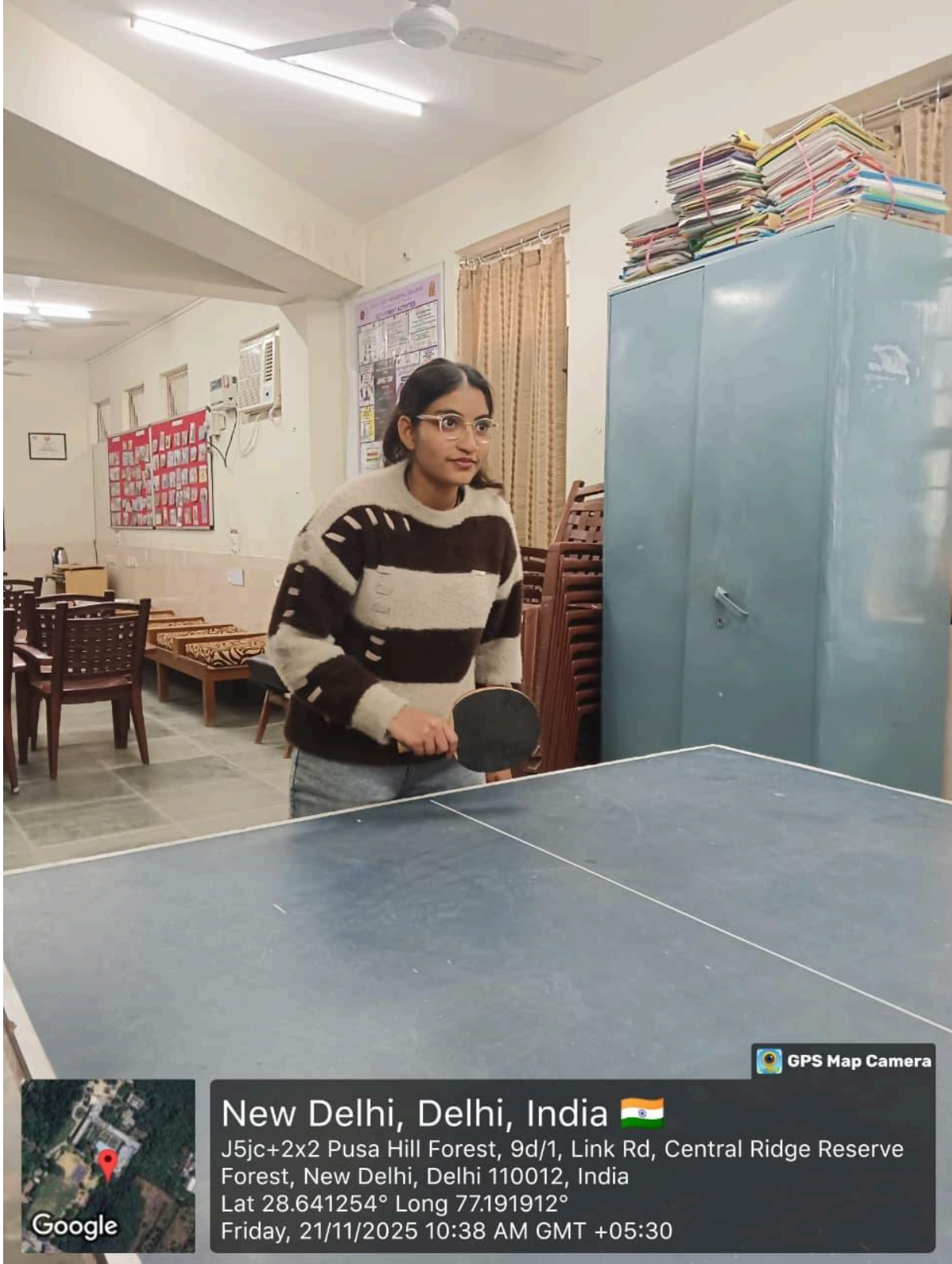

Swati Pal



## जानकी देवी मेमोरियल कॉलेज JANKI DEVI MEMORIAL COLLEGE

(दिल्ली विश्वविद्यालय) / (University Of Delhi)

सर गंगा राम अस्पताल मार्ग, नई दिल्ली-110060  
Sir Ganga Ram Hospital Marg, New Delhi-110060

दूरभाष / Tel. : 49876630, ई-मेल / E-mail : jdmcollege@hotmail.com, वेबसाइट / Website : <http://jdm.du.ac.in>

आइ एस ओ 21001 : 2018 व आइ एस ओ 9001 : 2015 प्रमाणित एवं NAAC प्रत्यायित A+ महाविद्यालय  
An ISO 21001 : 2018 and ISO 9001 : 2015 Certified and NAAC Accredited 'A+' College

## 10. Handball

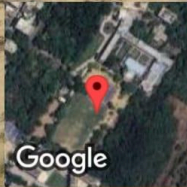

New Delhi, Delhi, India 🇮🇳

J5jc+2x2 Pusa Hill Forest, 9d/1, Link Rd, Central Ridge Reserve  
Forest, New Delhi, Delhi 110012, India

Lat 28.641106° Long 77.191216°

Monday, 17/11/2025 08:30 AM GMT +05:30

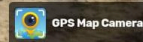

*Swati Pal*





## जानकी देवी मेमोरियल कॉलेज JANKI DEVI MEMORIAL COLLEGE

(दिल्ली विश्वविद्यालय)/(University Of Delhi)

सर गंगा राम अस्पताल मार्ग, नई दिल्ली-110060  
Sir Ganga Ram Hospital Marg, New Delhi-110060

दूरभाष/Tel. : 49876630, ई-मेल/E-mail : jdmcollege@hotmail.com, वेबसाइट/Website : <http://jdm.du.ac.in>

आइ एस ओ 21001 : 2018 व आइ एस ओ 9001 : 2015 प्रमाणित एवं NAAC प्रत्यायित A+ महाविद्यालय  
An ISO 21001 : 2018 and ISO 9001 : 2015 Certified and NAAC Accredited 'A+' College

## 11. Yoga



GPS Map Camera

Central Ridge Forest Area, New Delhi, Delhi 110060,  
India  
Lat 28.641449, Long 77.191880  
02/15/2025 08:55 GMT+05:30  
Note : Captured by GPS Map Camera



Swati Pal.



## जानकी देवी मेमोरियल कॉलेज JANKI DEVI MEMORIAL COLLEGE

(दिल्ली विश्वविद्यालय) / (University Of Delhi)

सर गंगा राम अस्पताल मार्ग, नई दिल्ली-110060  
Sir Ganga Ram Hospital Marg, New Delhi-110060

दूरभाष / Tel. : 49876630, ई-मेल / E-mail : jdmcollege@hotmail.com, वेबसाइट / Website : <http://jdm.du.ac.in>

आइ एस ओ 21001 : 2018 व आइ एस ओ 9001 : 2015 प्रमाणित एवं NAAC प्रत्यायित A+ महाविद्यालय  
An ISO 21001 : 2018 and ISO 9001 : 2015 Certified and NAAC Accredited 'A+' College

## 12. Taekwando

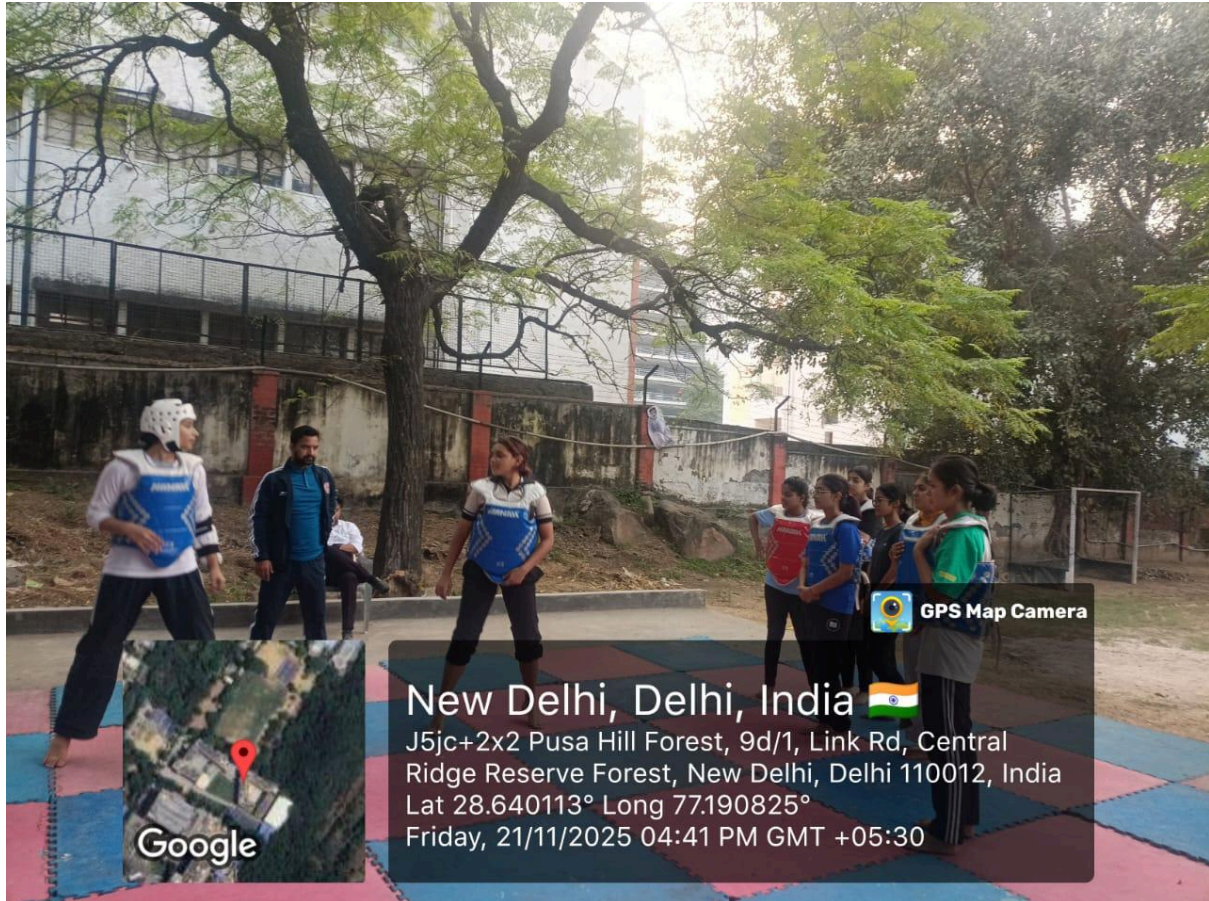

Swati Pal





## जानकी देवी मेमोरियल कॉलेज JANKI DEVI MEMORIAL COLLEGE

(दिल्ली विश्वविद्यालय) / (University Of Delhi)

सर गंगा राम अस्पताल मार्ग, नई दिल्ली-110060  
Sir Ganga Ram Hospital Marg, New Delhi-110060

दूरभाष / Tel. : 49876630, ई-मेल / E-mail : jdmcollege@hotmail.com, वेबसाइट / Website : <http://jdm.du.ac.in>

आइ एस ओ 21001 : 2018 व आइ एस ओ 9001 : 2015 प्रमाणित एवं NAAC प्रत्यायित A+ महाविद्यालय  
An ISO 21001 : 2018 and ISO 9001 : 2015 Certified and NAAC Accredited 'A+' College

### 13. Training Ground for NCC and Athletics



Swati Pal.





# जानकी देवी मेमोरियल कॉलेज JANKI DEVI MEMORIAL COLLEGE

(दिल्ली विश्वविद्यालय)/(University Of Delhi)

सर गंगा राम अस्पताल मार्ग, नई दिल्ली-110060  
Sir Ganga Ram Hospital Marg, New Delhi-110060

दूरभाष/Tel. : 49876630, ई-मेल/E-mail : jdmcollege@hotmail.com, वेबसाइट/Website : <http://jdm.du.ac.in>

आइ एस ओ 21001 : 2018 व आइ एस ओ 9001 : 2015 प्रमाणित एवं NAAC प्रत्यायित A+ महाविद्यालय  
An ISO 21001 : 2018 and ISO 9001 : 2015 Certified and NAAC Accredited 'A+' College



Delhi Division, Delhi, India  
17, Near Railway Dispensary, Railway Colony, Old Rajinder Nagar,  
Rajinder Nagar, New Delhi, Delhi, 110060, India  
Lat: 28.642357° Long: 77.191968°  
21/11/2025 1:25 PM GMT +05:30



Swati Pal





# जानकी देवी मेमोरियल कॉलेज JANKI DEVI MEMORIAL COLLEGE

(दिल्ली विश्वविद्यालय)/(University Of Delhi)

सर गंगा राम अस्पताल मार्ग, नई दिल्ली-110060  
Sir Ganga Ram Hospital Marg, New Delhi-110060

दूरभाष/Tel. : 49876630, ई-मेल/E-mail : jdmcollege@hotmail.com, वेबसाइट/Website : <http://jdm.du.ac.in>

आइ एस ओ 21001 : 2018 व आइ एस ओ 9001 : 2015 प्रमाणित एवं NAAC प्रत्यायित A+ महाविद्यालय  
An ISO 21001 : 2018 and ISO 9001 : 2015 Certified and NAAC Accredited 'A+' College



Delhi Division, Delhi, India  
17, Near Railway Dispensary, Railway Colony, Old Rajinder Nagar, Rajinder Nagar, New Delhi, Delhi, 110060, India  
Lat: 28.642334° Long: 77.191963°  
21/11/2025 1:19 PM GMT +05:30



Swati Pal





## जानकी देवी मेमोरियल कॉलेज JANKI DEVI MEMORIAL COLLEGE

(दिल्ली विश्वविद्यालय) / (University Of Delhi)

सर गंगा राम अस्पताल मार्ग, नई दिल्ली-110060  
Sir Ganga Ram Hospital Marg, New Delhi-110060

दूरभाष / Tel. : 49876630, ई-मेल / E-mail : jdmcollege@hotmail.com, वेबसाइट / Website : <http://jdm.du.ac.in>

आइ एस ओ 21001 : 2018 व आइ एस ओ 9001 : 2015 प्रमाणित एवं NAAC प्रत्यायित A+ महाविद्यालय  
An ISO 21001 : 2018 and ISO 9001 : 2015 Certified and NAAC Accredited 'A+' College

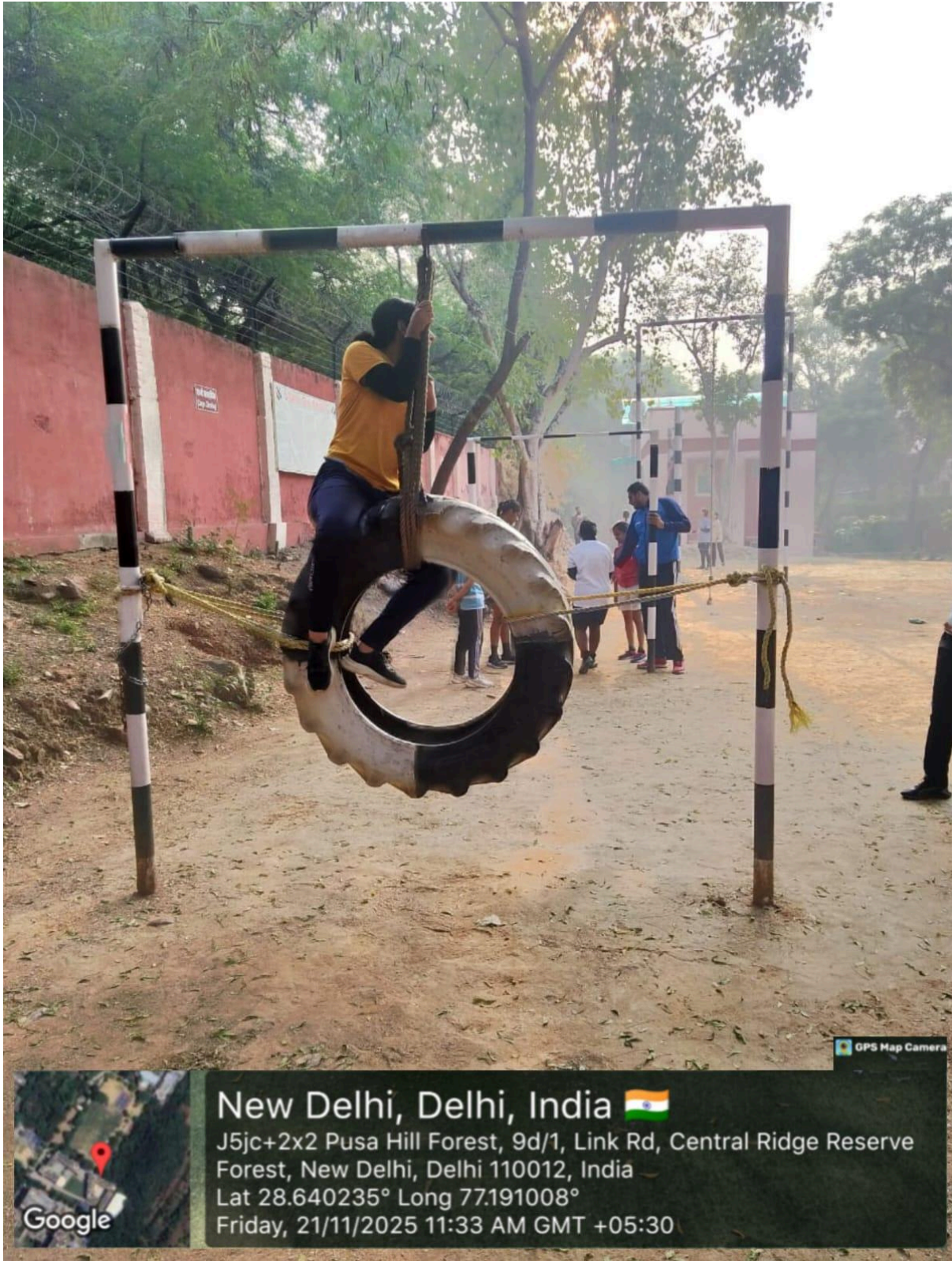

Swati Pal





## जानकी देवी मेमोरियल कॉलेज JANKI DEVI MEMORIAL COLLEGE

(दिल्ली विश्वविद्यालय) / (University Of Delhi)

सर गंगा राम अस्पताल मार्ग, नई दिल्ली-110060  
Sir Ganga Ram Hospital Marg, New Delhi-110060

दूरभाष / Tel. : 49876630, ई-मेल / E-mail : jdmcollege@hotmail.com, वेबसाइट / Website : <http://jdm.du.ac.in>

आइ एस ओ 21001 : 2018 व आइ एस ओ 9001 : 2015 प्रमाणित एवं NAAC प्रत्यायित A+ महाविद्यालय  
An ISO 21001 : 2018 and ISO 9001 : 2015 Certified and NAAC Accredited 'A+' College

### 14. Ground for Athletics



Swati Pal





## जानकी देवी मेमोरियल कॉलेज JANKI DEVI MEMORIAL COLLEGE

(दिल्ली विश्वविद्यालय) / (University Of Delhi)

सर गंगा राम अस्पताल मार्ग, नई दिल्ली-110060  
Sir Ganga Ram Hospital Marg, New Delhi-110060

दूरभाष/Tel. : 49876630, ई-मेल/E-mail : jdmcollege@hotmail.com, वेबसाइट/Website : http://jdm.du.ac.in

आइ एस ओ 21001 : 2018 व आइ एस ओ 9001 : 2015 प्रमाणित एवं NAAC प्रत्यायित A+ महाविद्यालय  
An ISO 21001 : 2018 and ISO 9001 : 2015 Certified and NAAC Accredited 'A+' College

### 15. Carrom



GPS Map Camera

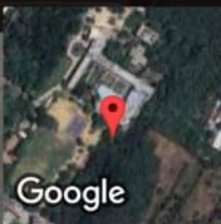

New Delhi, Delhi, India 🇮🇳

J5jc+2x2 Pusa Hill Forest, 9d/1, Link Rd, Central Ridge Reserve  
Forest, New Delhi, Delhi 110012, India

Lat 28.641252° Long 77.191909°

Friday, 21/11/2025 10:41 AM GMT +05:30



Swati Pal





## जानकी देवी मेमोरियल कॉलेज JANKI DEVI MEMORIAL COLLEGE

(दिल्ली विश्वविद्यालय)/(University Of Delhi)

सर गंगा राम अस्पताल मार्ग, नई दिल्ली-110060  
Sir Ganga Ram Hospital Marg, New Delhi-110060

दूरभाष/Tel. : 49876630, ई-मेल/E-mail : jdmcollege@hotmail.com, वेबसाइट/Website : <http://jdm.du.ac.in>

आइ एस ओ 21001 : 2018 व आइ एस ओ 9001 : 2015 प्रमाणित एवं NAAC प्रत्यायित A+ महाविद्यालय  
An ISO 21001 : 2018 and ISO 9001 : 2015 Certified and NAAC Accredited 'A+' College

## 16. Volleyball



Swati Pal



## जानकी देवी मेमोरियल कॉलेज JANKI DEVI MEMORIAL COLLEGE

(दिल्ली विश्वविद्यालय)/(University Of Delhi)

सर गंगा राम अस्पताल मार्ग, नई दिल्ली-110060  
Sir Ganga Ram Hospital Marg, New Delhi-110060

दूरभाष/Tel. : 49876630, ई-मेल/E-mail : jdmcollege@hotmail.com, वेबसाइट/Website : <http://jdm.du.ac.in>

आइ एस ओ 21001 : 2018 व आइ एस ओ 9001 : 2015 प्रमाणित एवं NAAC प्रत्यायित A+ महाविद्यालय  
An ISO 21001 : 2018 and ISO 9001 : 2015 Certified and NAAC Accredited 'A+' College

## 17. Chess

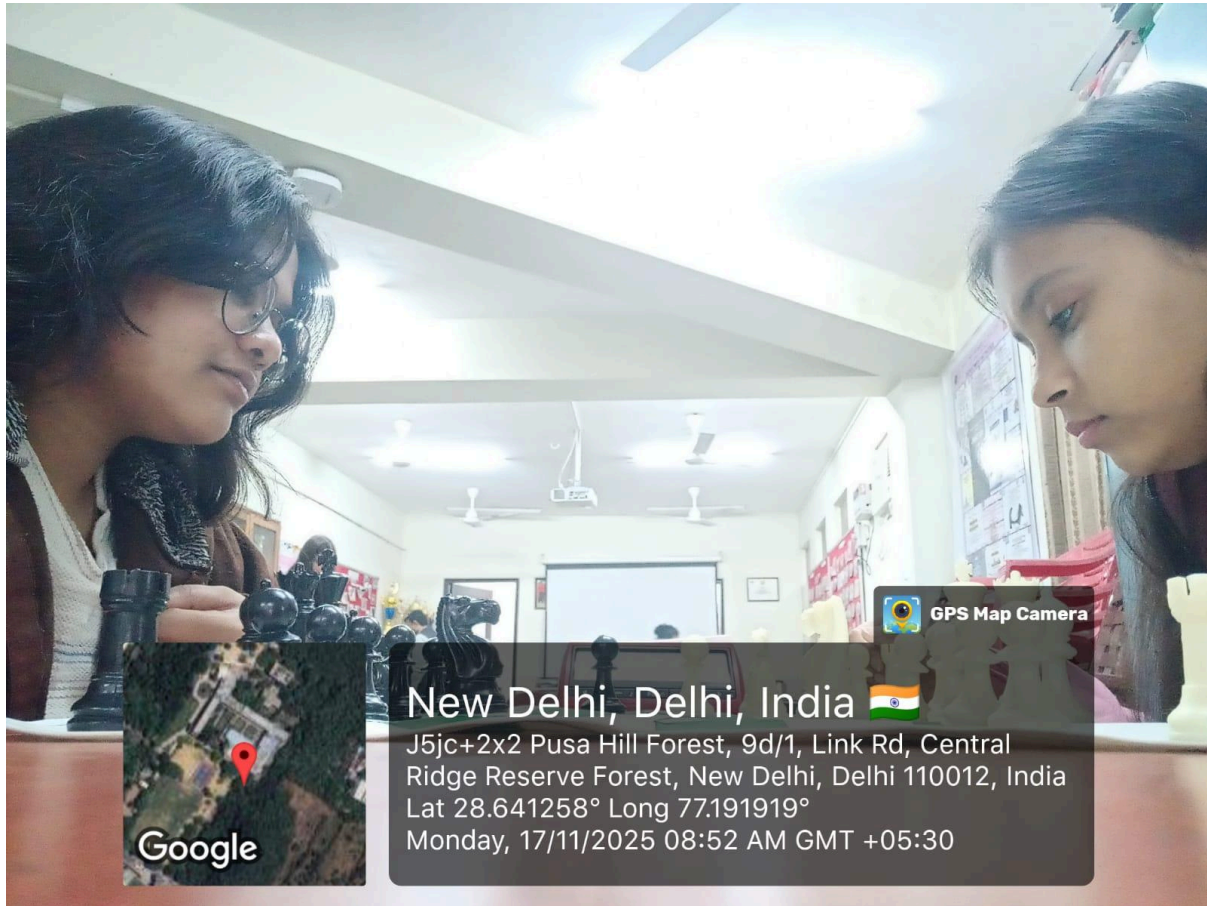

Swati Pal.