



# जानकी देवी मेमोरियल कॉलेज JANKI DEVI MEMORIAL COLLEGE

(दिल्ली विश्वविद्यालय)/(University Of Delhi)

सर गंगा राम अस्पताल मार्ग, नई दिल्ली-110060  
Sir Ganga Ram Hospital Marg, New Delhi-110060

दूरभाष/Tel. : 49876630, ई-मेल/E-mail : jdmcollege@hotmail.com, वेबसाइट/Website : http://jdm.du.ac.in

आइ एस ओ 21001 : 2018 व आइ एस ओ 9001 : 2015 प्रमाणित एवं NAAC प्रत्यायित A+ महाविद्यालय  
An ISO 21001 : 2018 and ISO 9001 : 2015 Certified and NAAC Accredited 'A+' College

## Infrastructure for Cultural Activities

### Table of Contents

S.No.	Content
Infrastructure for Cultural Activities	
1.	Auditorium
2.	Activity Room
3.	Music Room
4.	Display Boards
5.	Committee Room
6.	Seminar Room
Infrastructure for Sports Facilities	
7.	Badminton Equipment
8.	Hockey Equipment
9.	Football
10.	Table Tennis
11.	Football Ground
12.	Playground
13.	Yoga
14.	Judo Karate
15.	Training Ground for NCC and Athletics
16.	Ground for Athletics



*Swati Pal*



**जानकी देवी मेमोरियल कॉलेज**  
**JANKI DEVI MEMORIAL COLLEGE**

(दिल्ली विश्वविद्यालय)/(University Of Delhi)

सर गंगा राम अस्पताल मार्ग, नई दिल्ली-110060  
Sir Ganga Ram Hospital Marg, New Delhi-110060

दूरभाष/Tel. : 49876630, ई-मेल/E-mail : jdmcollege@hotmail.com, वेबसाइट/Website : http://jdm.du.ac.in

आइ एस ओ 21001 : 2018 व आइ एस ओ 9001 : 2015 प्रमाणित एवं NAAC प्रत्यायित A+ महाविद्यालय  
An ISO 21001 : 2018 and ISO 9001 : 2015 Certified and NAAC Accredited 'A+' College

17.	Volleyball
18.	Chess

## Infrastructure for Cultural Activities



*Swati Pal.*



# जानकी देवी मेमोरियल कॉलेज JANKI DEVI MEMORIAL COLLEGE

(दिल्ली विश्वविद्यालय)/(University Of Delhi)

सर गंगा राम अस्पताल मार्ग, नई दिल्ली-110060  
Sir Ganga Ram Hospital Marg, New Delhi-110060

दूरभाष/Tel. : 49876630, ई-मेल/E-mail : [jdmcollege@hotmail.com](mailto:jdmcollege@hotmail.com), वेबसाइट/Website : <http://jdm.du.ac.in>

आइ एस ओ 21001 : 2018 व आइ एस ओ 9001 : 2015 प्रमाणित एवं NAAC प्रत्यायित A+ महाविद्यालय  
An ISO 21001 : 2018 and ISO 9001 : 2015 Certified and NAAC Accredited 'A+' College



Auditorium



*Swati Pal.*



# जानकी देवी मेमोरियल कॉलेज JANKI DEVI MEMORIAL COLLEGE

(दिल्ली विश्वविद्यालय)/(University Of Delhi)

सर गंगा राम अस्पताल मार्ग, नई दिल्ली-110060  
Sir Ganga Ram Hospital Marg, New Delhi-110060

दूरभाष/Tel. : 49876630, ई-मेल/E-mail : [jdmcollege@hotmail.com](mailto:jdmcollege@hotmail.com), वेबसाइट/Website : <http://jdm.du.ac.in>

आइ एस ओ 21001 : 2018 व आइ एस ओ 9001 : 2015 प्रमाणित एवं NAAC प्रत्यायित A+ महाविद्यालय  
An ISO 21001 : 2018 and ISO 9001 : 2015 Certified and NAAC Accredited 'A+' College

---



*Swati Pal*



# जानकी देवी मेमोरियल कॉलेज JANKI DEVI MEMORIAL COLLEGE

(दिल्ली विश्वविद्यालय)/(University Of Delhi)

सर गंगा राम अस्पताल मार्ग, नई दिल्ली-110060  
Sir Ganga Ram Hospital Marg, New Delhi-110060

दूरभाष/Tel. : 49876630, ई-मेल/E-mail : jdmcollege@hotmail.com, वेबसाइट/Website : http://jdm.du.ac.in

आइ एस ओ 21001 : 2018 व आइ एस ओ 9001 : 2015 प्रमाणित एवं NAAC प्रत्यायित A+ महाविद्यालय  
An ISO 21001 : 2018 and ISO 9001 : 2015 Certified and NAAC Accredited 'A+' College



Activity Room



Swati Pal



# जानकी देवी मेमोरियल कॉलेज JANKI DEVI MEMORIAL COLLEGE

(दिल्ली विश्वविद्यालय)/(University Of Delhi)

सर गंगा राम अस्पताल मार्ग, नई दिल्ली-110060  
Sir Ganga Ram Hospital Marg, New Delhi-110060

दूरभाष/Tel. : 49876630, ई-मेल/E-mail : [jdmcollege@hotmail.com](mailto:jdmcollege@hotmail.com), वेबसाइट/Website : <http://jdm.du.ac.in>

आइ एस ओ 21001 : 2018 व आइ एस ओ 9001 : 2015 प्रमाणित एवं NAAC प्रत्यायित A+ महाविद्यालय  
An ISO 21001 : 2018 and ISO 9001 : 2015 Certified and NAAC Accredited 'A+' College

---



*Swati Pal.*



# जानकी देवी मेमोरियल कॉलेज JANKI DEVI MEMORIAL COLLEGE

(दिल्ली विश्वविद्यालय)/(University Of Delhi)

सर गंगा राम अस्पताल मार्ग, नई दिल्ली-110060  
Sir Ganga Ram Hospital Marg, New Delhi-110060

दूरभाष/Tel. : 49876630, ई-मेल/E-mail : [jdmcollege@hotmail.com](mailto:jdmcollege@hotmail.com), वेबसाइट/Website : <http://jdm.du.ac.in>

आइ एस ओ 21001 : 2018 व आइ एस ओ 9001 : 2015 प्रमाणित एवं NAAC प्रत्यायित A+ महाविद्यालय  
An ISO 21001 : 2018 and ISO 9001 : 2015 Certified and NAAC Accredited 'A+' College

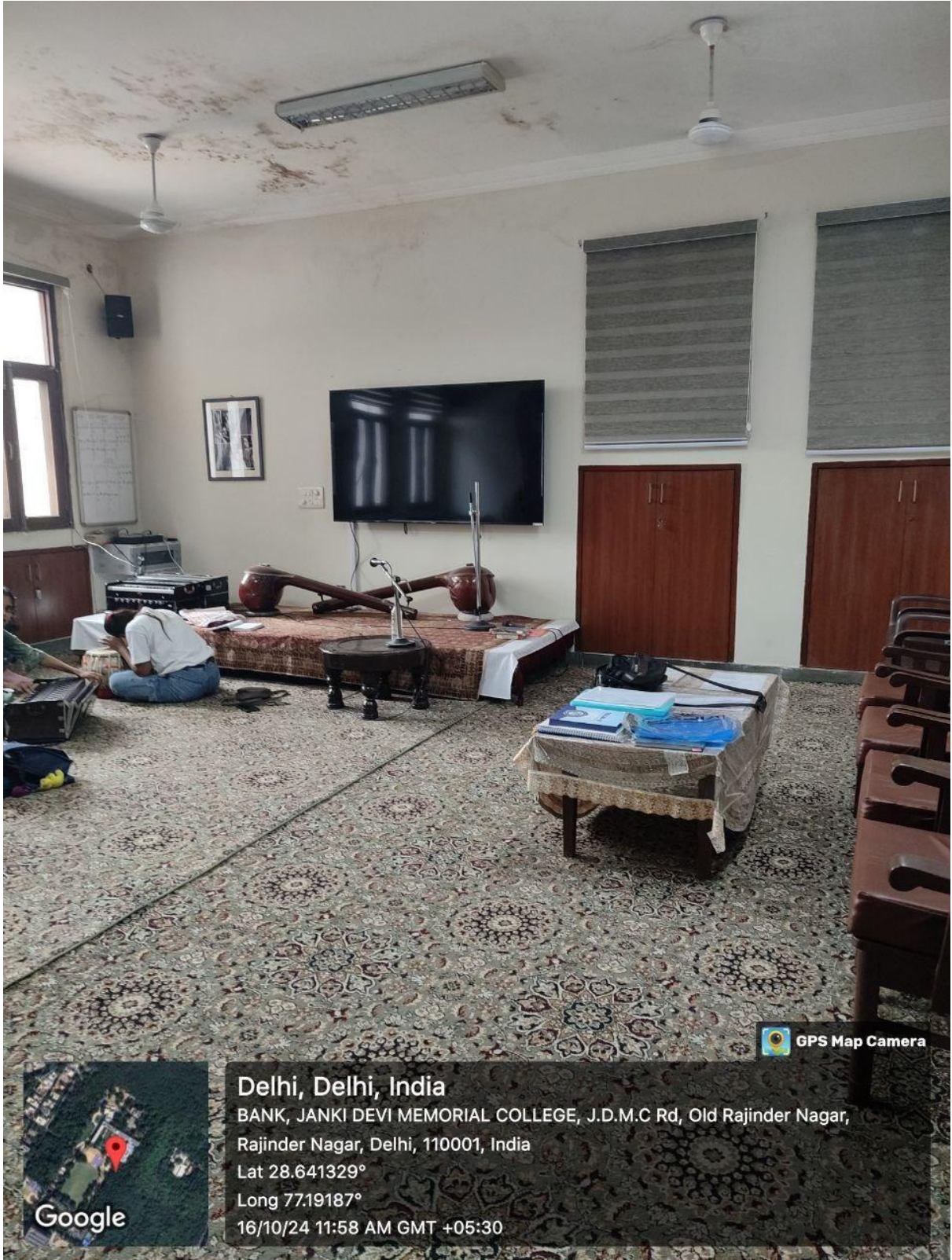

GPS Map Camera



Google

Delhi, Delhi, India

BANK, JANKI DEVI MEMORIAL COLLEGE, J.D.M.C Rd, Old Rajinder Nagar,

Rajinder Nagar, Delhi, 110001, India

Lat 28.641329°

Long 77.19187°

16/10/24 11:58 AM GMT +05:30



Swati Pal.



# जानकी देवी मेमोरियल कॉलेज JANKI DEVI MEMORIAL COLLEGE

(दिल्ली विश्वविद्यालय)/(University Of Delhi)

सर गंगा राम अस्पताल मार्ग, नई दिल्ली-110060  
Sir Ganga Ram Hospital Marg, New Delhi-110060

दूरभाष/Tel. : 49876630, ई-मेल/E-mail : jdmcollege@hotmail.com, वेबसाइट/Website : http://jdm.du.ac.in

आइ एस ओ 21001 : 2018 व आइ एस ओ 9001 : 2015 प्रमाणित एवं NAAC प्रत्यायित A+ महाविद्यालय  
An ISO 21001 : 2018 and ISO 9001 : 2015 Certified and NAAC Accredited 'A+' College

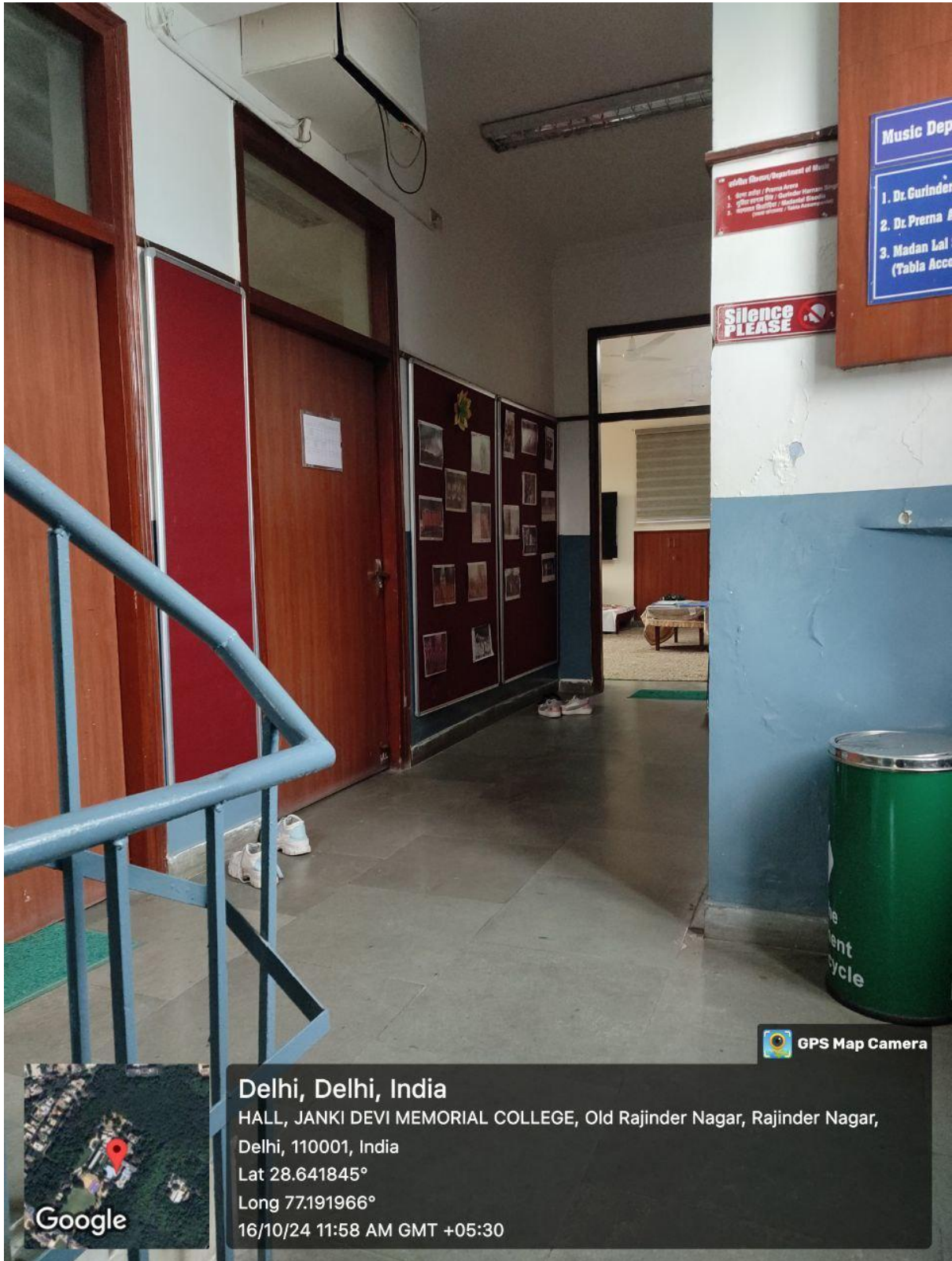

Music Room



*Swati Pal*





# जानकी देवी मेमोरियल कॉलेज JANKI DEVI MEMORIAL COLLEGE

(दिल्ली विश्वविद्यालय)/(University Of Delhi)

सर गंगा राम अस्पताल मार्ग, नई दिल्ली-110060  
Sir Ganga Ram Hospital Marg, New Delhi-110060

दूरभाष/Tel. : 49876630, ई-मेल/E-mail : jdmcollege@hotmail.com, वेबसाइट/Website : http://jdm.du.ac.in

आइ एस ओ 21001 : 2018 व आइ एस ओ 9001 : 2015 प्रमाणित एवं NAAC प्रत्यायित A+ महाविद्यालय  
An ISO 21001 : 2018 and ISO 9001 : 2015 Certified and NAAC Accredited 'A+' College

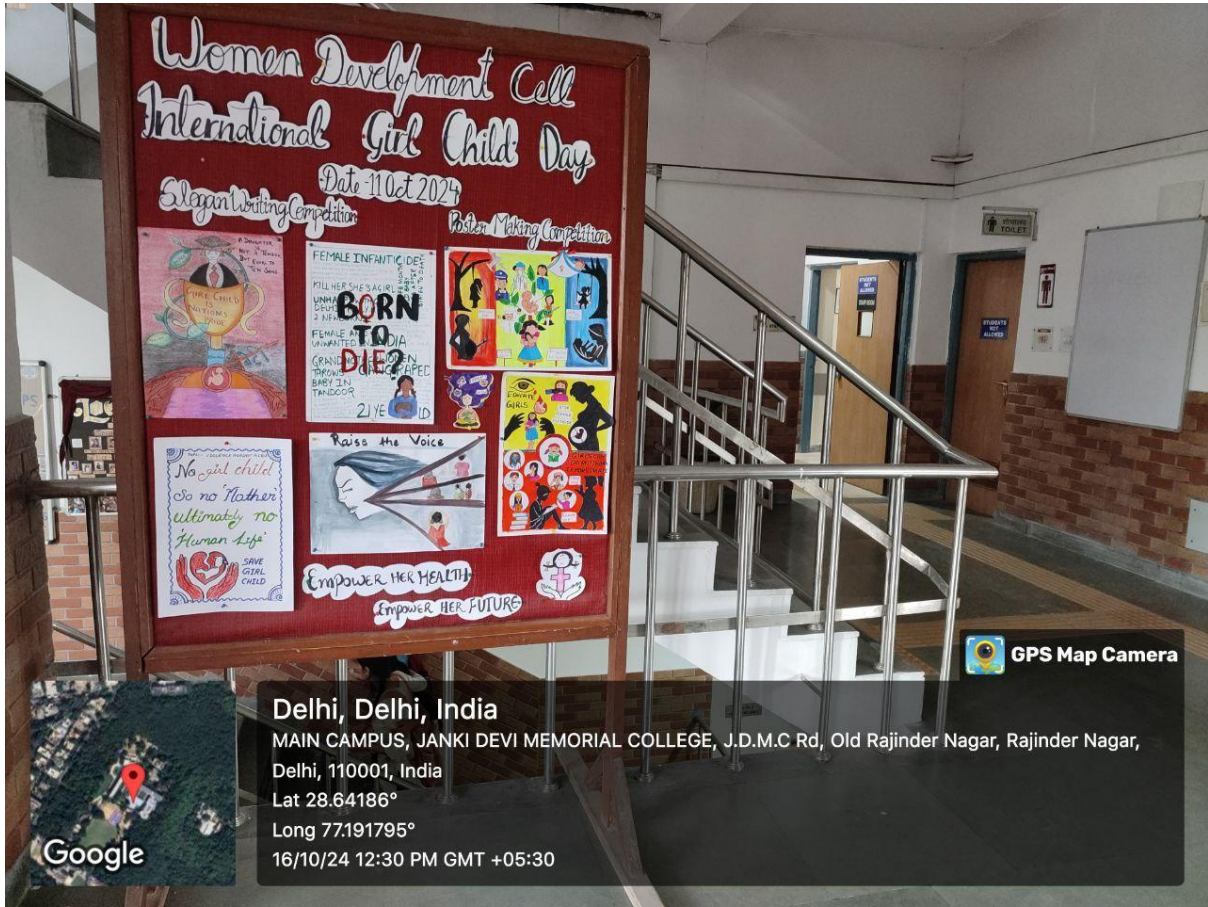

Delhi, Delhi, India

MAIN CAMPUS, JANKI DEVI MEMORIAL COLLEGE, J.D.M.C Rd, Old Rajinder Nagar, Rajinder Nagar, Delhi, 110001, India

Lat 28.64186°

Long 77.191795°

16/10/24 12:30 PM GMT +05:30



Swati Pal.



# जानकी देवी मेमोरियल कॉलेज JANKI DEVI MEMORIAL COLLEGE

(दिल्ली विश्वविद्यालय)/(University Of Delhi)

सर गंगा राम अस्पताल मार्ग, नई दिल्ली-110060  
Sir Ganga Ram Hospital Marg, New Delhi-110060

दूरभाष/Tel. : 49876630, ई-मेल/E-mail : [jdmcollege@hotmail.com](mailto:jdmcollege@hotmail.com), वेबसाइट/Website : <http://jdm.du.ac.in>

आइ एस ओ 21001 : 2018 व आइ एस ओ 9001 : 2015 प्रमाणित एवं NAAC प्रत्यायित A+ महाविद्यालय  
An ISO 21001 : 2018 and ISO 9001 : 2015 Certified and NAAC Accredited 'A+' College

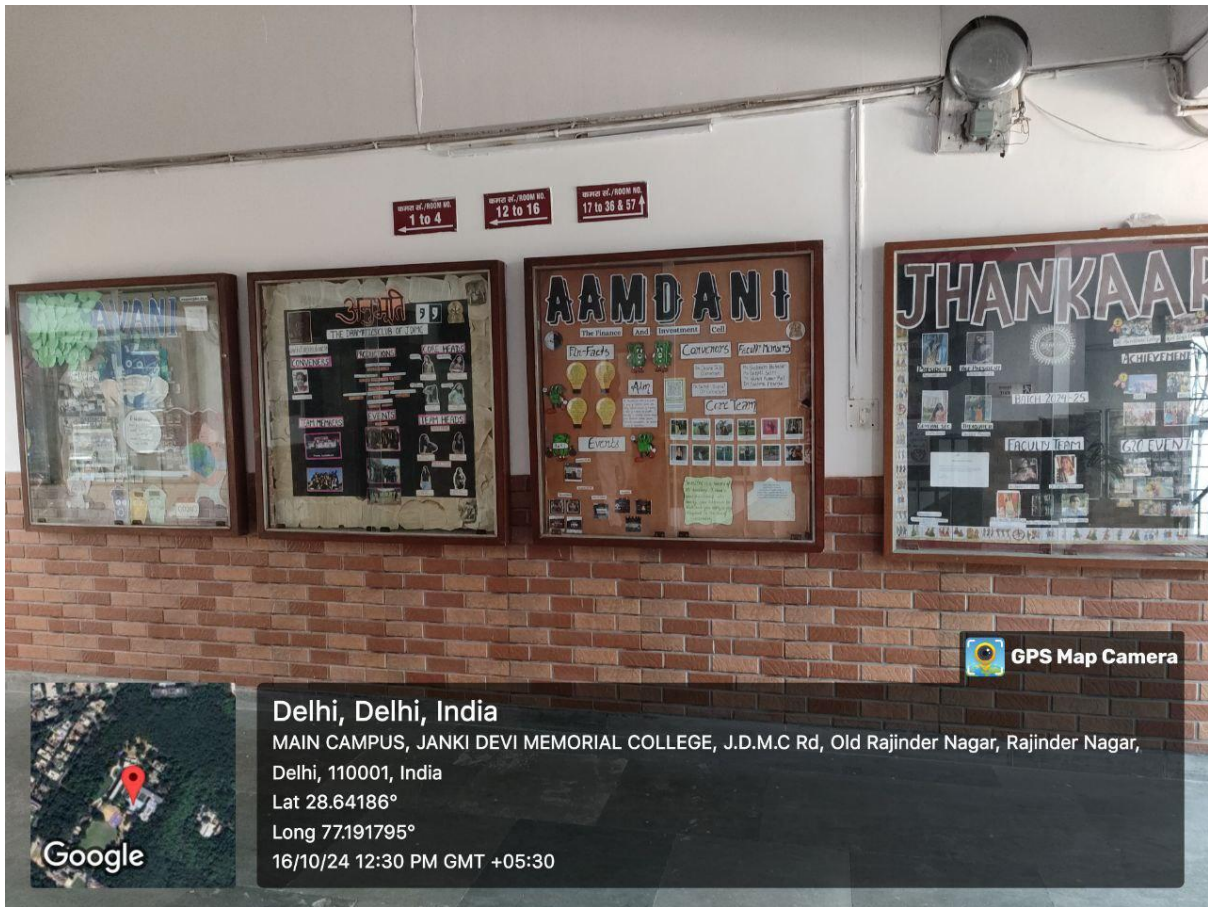

Display Boards



*Swati Pal*



# जानकी देवी मेमोरियल कॉलेज JANKI DEVI MEMORIAL COLLEGE

(दिल्ली विश्वविद्यालय)/(University Of Delhi)

सर गंगा राम अस्पताल मार्ग, नई दिल्ली-110060  
Sir Ganga Ram Hospital Marg, New Delhi-110060

दूरभाष/Tel. : 49876630, ई-मेल/E-mail : jdmcollege@hotmail.com, वेबसाइट/Website : <http://jdm.du.ac.in>

आइ एस ओ 21001 : 2018 व आइ एस ओ 9001 : 2015 प्रमाणित एवं NAAC प्रत्यायित A+ महाविद्यालय  
An ISO 21001 : 2018 and ISO 9001 : 2015 Certified and NAAC Accredited 'A+' College

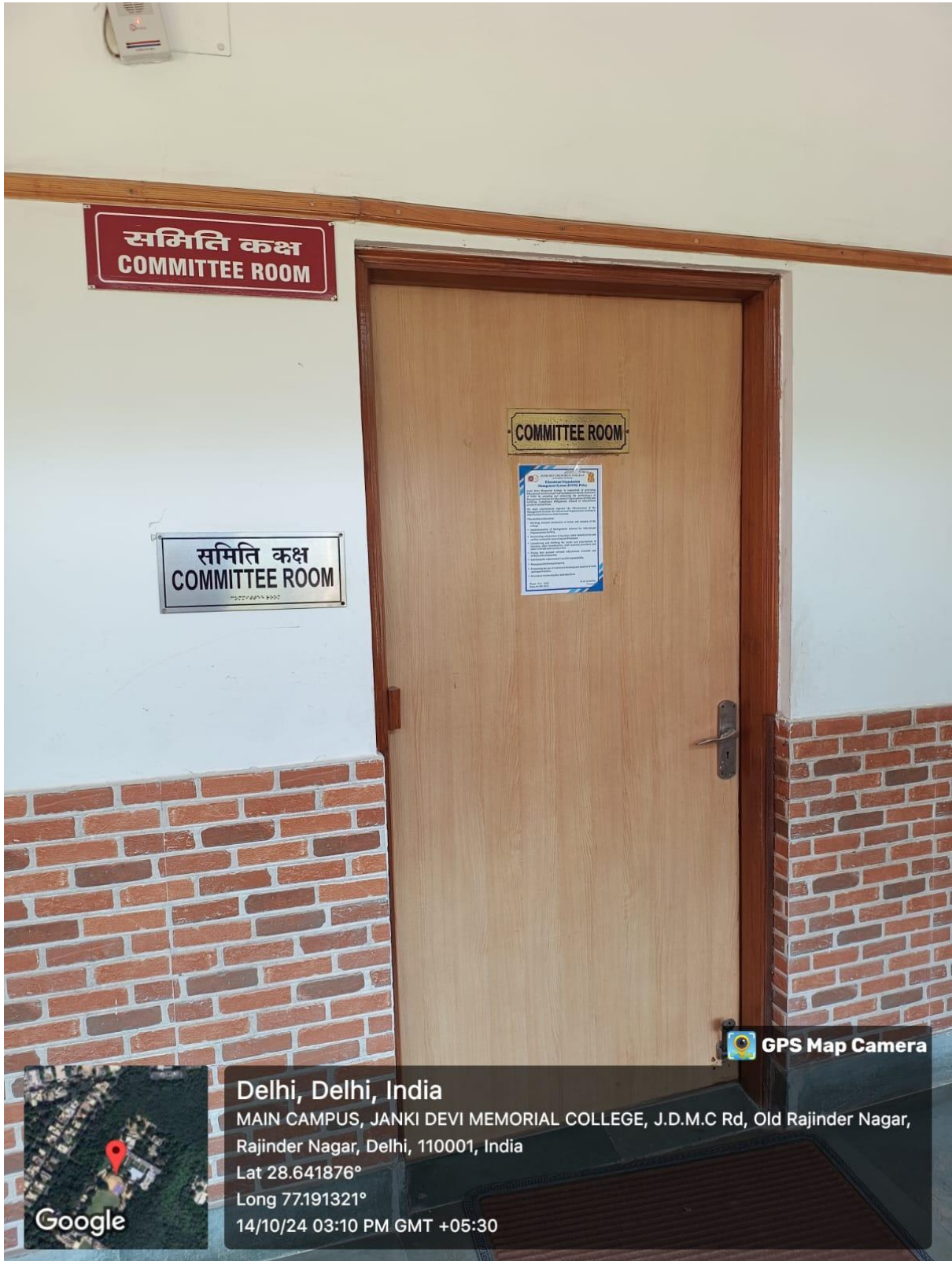

Committee Room



*Swati Pal*



# जानकी देवी मेमोरियल कॉलेज JANKI DEVI MEMORIAL COLLEGE

(दिल्ली विश्वविद्यालय)/(University Of Delhi)

सर गंगा राम अस्पताल मार्ग, नई दिल्ली-110060  
Sir Ganga Ram Hospital Marg, New Delhi-110060

दूरभाष/Tel. : 49876630, ई-मेल/E-mail : jdmcollege@hotmail.com, वेबसाइट/Website : <http://jdm.du.ac.in>

आइ एस ओ 21001 : 2018 व आइ एस ओ 9001 : 2015 प्रमाणित एवं NAAC प्रत्यायित A+ महाविद्यालय  
An ISO 21001 : 2018 and ISO 9001 : 2015 Certified and NAAC Accredited 'A+' College

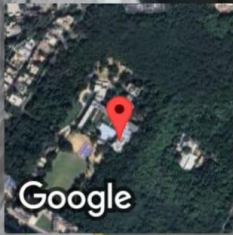

Delhi, Delhi, India

HALL, JANKI DEVI MEMORIAL COLLEGE, Old Rajinder Nagar, Rajinder Nagar, Delhi, 110001, India

Lat 28.641745°

Long 77.192095°

08/10/24 12:28 PM GMT +05:30

 GPS Map Camera



*Swati Pal*



# जानकी देवी मेमोरियल कॉलेज JANKI DEVI MEMORIAL COLLEGE

(दिल्ली विश्वविद्यालय)/(University Of Delhi)

सर गंगा राम अस्पताल मार्ग, नई दिल्ली-110060  
Sir Ganga Ram Hospital Marg, New Delhi-110060

दूरभाष/Tel. : 49876630, ई-मेल/E-mail : jdmcollege@hotmail.com, वेबसाइट/Website : http://jdm.du.ac.in

आइ एस ओ 21001 : 2018 व आइ एस ओ 9001 : 2015 प्रमाणित एवं NAAC प्रत्यायित A+ महाविद्यालय  
An ISO 21001 : 2018 and ISO 9001 : 2015 Certified and NAAC Accredited 'A+' College

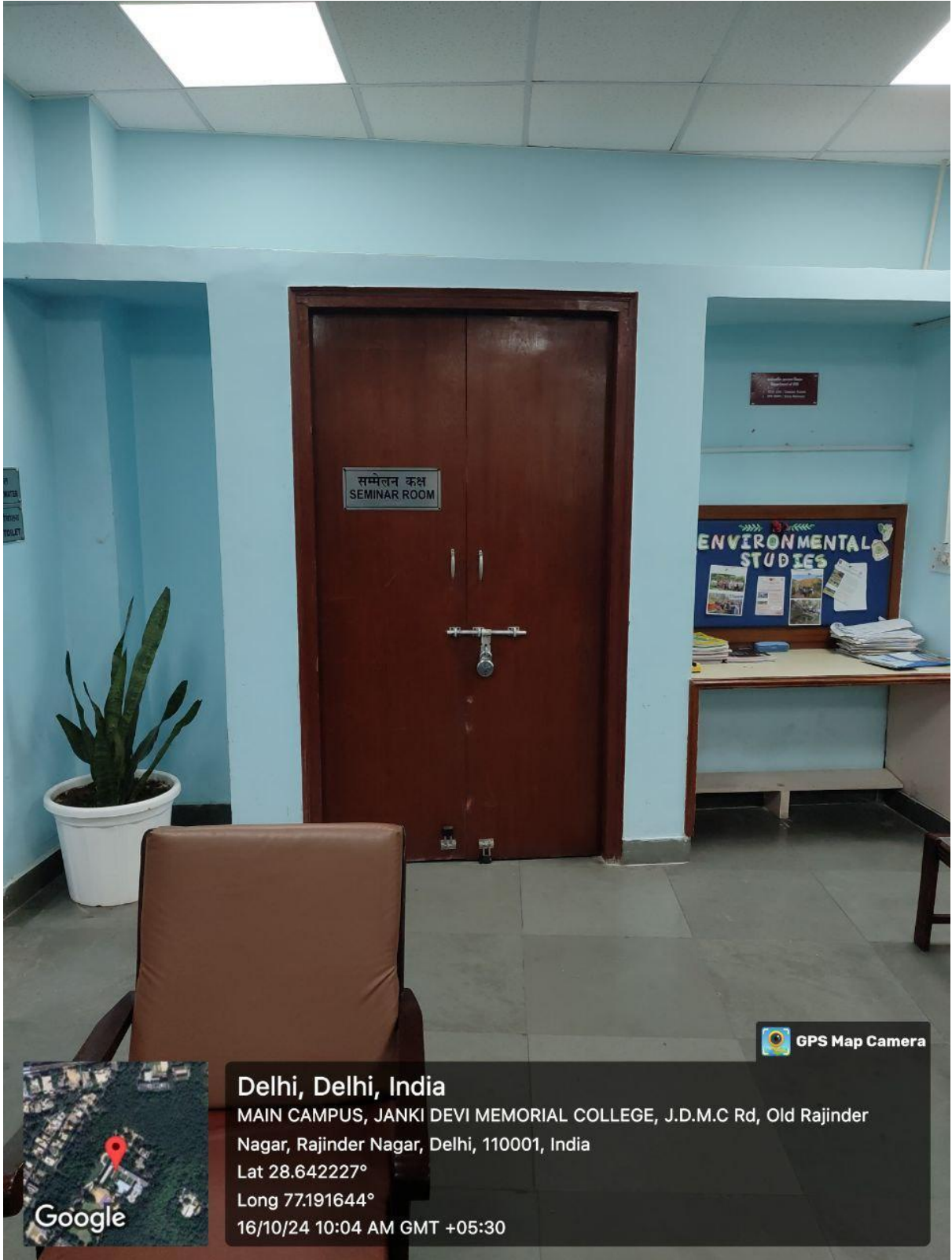

Seminar Room



*Swati Pal*



# जानकी देवी मेमोरियल कॉलेज JANKI DEVI MEMORIAL COLLEGE

(दिल्ली विश्वविद्यालय)/(University Of Delhi)

सर गंगा राम अस्पताल मार्ग, नई दिल्ली-110060  
Sir Ganga Ram Hospital Marg, New Delhi-110060

दूरभाष/Tel. : 49876630, ई-मेल/E-mail : [jdmcollege@hotmail.com](mailto:jdmcollege@hotmail.com), वेबसाइट/Website : <http://jdm.du.ac.in>

आइ एस ओ 21001 : 2018 व आइ एस ओ 9001 : 2015 प्रमाणित एवं NAAC प्रत्यायित A+ महाविद्यालय  
An ISO 21001 : 2018 and ISO 9001 : 2015 Certified and NAAC Accredited 'A+' College

## Infrastructure for Sports Facilities



*Swati Pal.*



# जानकी देवी मेमोरियल कॉलेज JANKI DEVI MEMORIAL COLLEGE

(दिल्ली विश्वविद्यालय)/(University Of Delhi)

सर गंगा राम अस्पताल मार्ग, नई दिल्ली-110060  
Sir Ganga Ram Hospital Marg, New Delhi-110060

दूरभाष/Tel. : 49876630, ई-मेल/E-mail : [jdmcollege@hotmail.com](mailto:jdmcollege@hotmail.com), वेबसाइट/Website : <http://jdm.du.ac.in>

आइ एस ओ 21001 : 2018 व आइ एस ओ 9001 : 2015 प्रमाणित एवं NAAC प्रत्यायित A+ महाविद्यालय  
An ISO 21001 : 2018 and ISO 9001 : 2015 Certified and NAAC Accredited 'A+' College



*Swati Pal*



# जानकी देवी मेमोरियल कॉलेज JANKI DEVI MEMORIAL COLLEGE

(दिल्ली विश्वविद्यालय)/(University Of Delhi)

सर गंगा राम अस्पताल मार्ग, नई दिल्ली-110060  
Sir Ganga Ram Hospital Marg, New Delhi-110060

दूरभाष/Tel. : 49876630, ई-मेल/E-mail : [jdmcollege@hotmail.com](mailto:jdmcollege@hotmail.com), वेबसाइट/Website : <http://jdm.du.ac.in>

आइ एस ओ 21001 : 2018 व आइ एस ओ 9001 : 2015 प्रमाणित एवं NAAC प्रत्यायित A+ महाविद्यालय  
An ISO 21001 : 2018 and ISO 9001 : 2015 Certified and NAAC Accredited 'A+' College



Badminton Equipment



Swati Pal.





# जानकी देवी मेमोरियल कॉलेज JANKI DEVI MEMORIAL COLLEGE

(दिल्ली विश्वविद्यालय)/(University Of Delhi)

सर गंगा राम अस्पताल मार्ग, नई दिल्ली-110060  
Sir Ganga Ram Hospital Marg, New Delhi-110060

दूरभाष/Tel. : 49876630, ई-मेल/E-mail : [jdmcollege@hotmail.com](mailto:jdmcollege@hotmail.com), वेबसाइट/Website : <http://jdm.du.ac.in>

आइ एस ओ 21001 : 2018 व आइ एस ओ 9001 : 2015 प्रमाणित एवं NAAC प्रत्यायित A+ महाविद्यालय  
An ISO 21001 : 2018 and ISO 9001 : 2015 Certified and NAAC Accredited 'A+' College



Swati Pal.



# जानकी देवी मेमोरियल कॉलेज JANKI DEVI MEMORIAL COLLEGE

(दिल्ली विश्वविद्यालय)/(University Of Delhi)

सर गंगा राम अस्पताल मार्ग, नई दिल्ली-110060  
Sir Ganga Ram Hospital Marg, New Delhi-110060

दूरभाष/Tel. : 49876630, ई-मेल/E-mail : jdmcollege@hotmail.com, वेबसाइट/Website : http://jdm.du.ac.in

आइ एस ओ 21001 : 2018 व आइ एस ओ 9001 : 2015 प्रमाणित एवं NAAC प्रत्यायित A+ महाविद्यालय  
An ISO 21001 : 2018 and ISO 9001 : 2015 Certified and NAAC Accredited 'A+' College



Hockey Equipment



*Swati Pal*



# जानकी देवी मेमोरियल कॉलेज JANKI DEVI MEMORIAL COLLEGE

(दिल्ली विश्वविद्यालय)/(University Of Delhi)

सर गंगा राम अस्पताल मार्ग, नई दिल्ली-110060  
Sir Ganga Ram Hospital Marg, New Delhi-110060

दूरभाष/Tel. : 49876630, ई-मेल/E-mail : [jdmcollege@hotmail.com](mailto:jdmcollege@hotmail.com), वेबसाइट/Website : <http://jdm.du.ac.in>

आइ एस ओ 21001 : 2018 व आइ एस ओ 9001 : 2015 प्रमाणित एवं NAAC प्रत्यायित A+ महाविद्यालय  
An ISO 21001 : 2018 and ISO 9001 : 2015 Certified and NAAC Accredited 'A+' College

---



*Swati Pal.*



# जानकी देवी मेमोरियल कॉलेज JANKI DEVI MEMORIAL COLLEGE

(दिल्ली विश्वविद्यालय)/(University Of Delhi)

सर गंगा राम अस्पताल मार्ग, नई दिल्ली-110060  
Sir Ganga Ram Hospital Marg, New Delhi-110060

दूरभाष/Tel. : 49876630, ई-मेल/E-mail : [jdmcollege@hotmail.com](mailto:jdmcollege@hotmail.com), वेबसाइट/Website : <http://jdm.du.ac.in>

आइ एस ओ 21001 : 2018 व आइ एस ओ 9001 : 2015 प्रमाणित एवं NAAC प्रत्यायित A+ महाविद्यालय  
An ISO 21001 : 2018 and ISO 9001 : 2015 Certified and NAAC Accredited 'A+' College



Football



*Swati Pal*



# जानकी देवी मेमोरियल कॉलेज JANKI DEVI MEMORIAL COLLEGE

(दिल्ली विश्वविद्यालय)/(University Of Delhi)

सर गंगा राम अस्पताल मार्ग, नई दिल्ली-110060  
Sir Ganga Ram Hospital Marg, New Delhi-110060

दूरभाष/Tel. : 49876630, ई-मेल/E-mail : jdmcollege@hotmail.com, वेबसाइट/Website : <http://jdm.du.ac.in>

आइ एस ओ 21001 : 2018 व आइ एस ओ 9001 : 2015 प्रमाणित एवं NAAC प्रत्यायित A+ महाविद्यालय  
An ISO 21001 : 2018 and ISO 9001 : 2015 Certified and NAAC Accredited 'A+' College

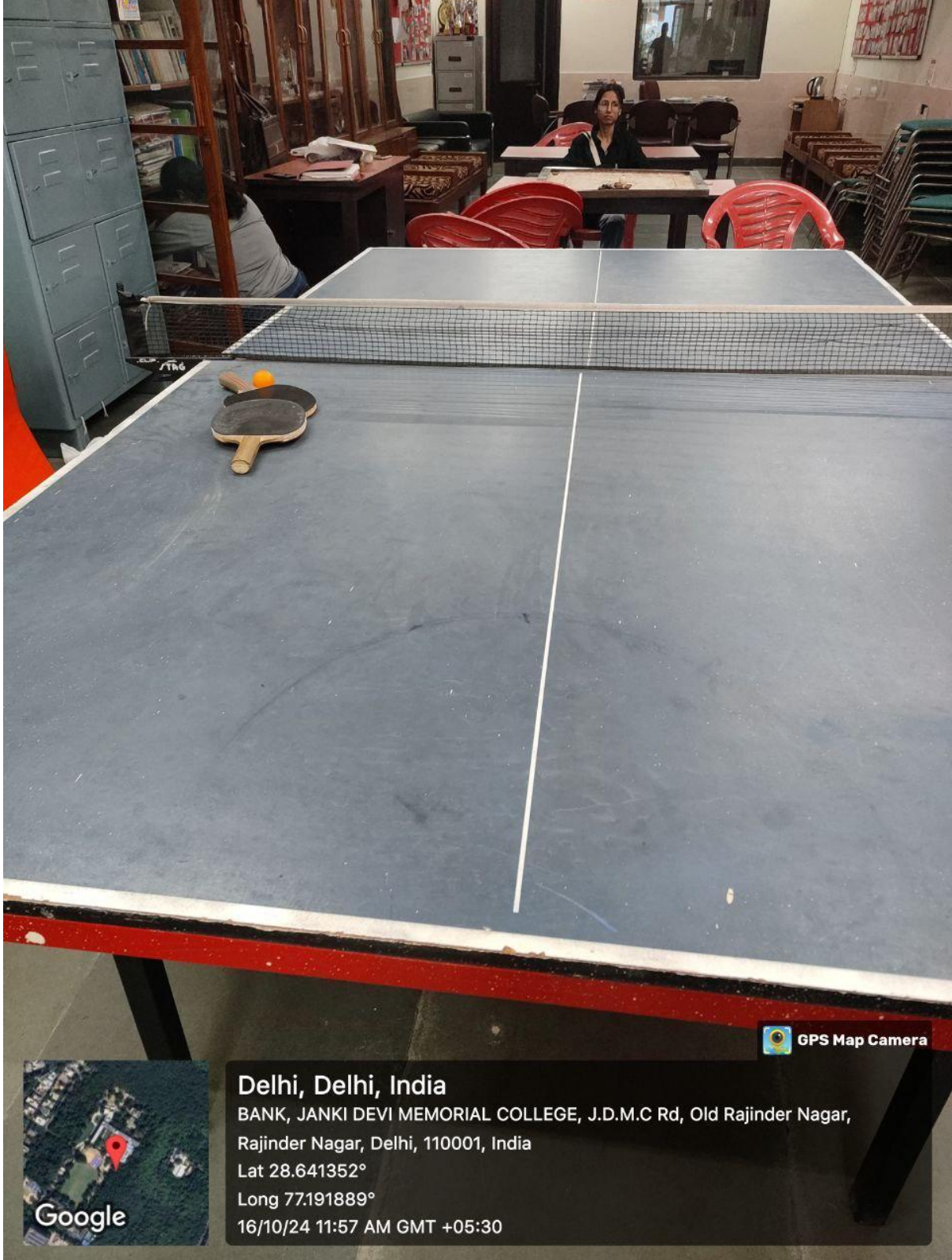

GPS Map Camera



Delhi, Delhi, India

BANK, JANKI DEVI MEMORIAL COLLEGE, J.D.M.C Rd, Old Rajinder Nagar,

Rajinder Nagar, Delhi, 110001, India

Lat 28.641352°

Long 77.191889°

16/10/24 11:57 AM GMT +05:30



Swati Pal.



# जानकी देवी मेमोरियल कॉलेज JANKI DEVI MEMORIAL COLLEGE

(दिल्ली विश्वविद्यालय)/(University Of Delhi)

सर गंगा राम अस्पताल मार्ग, नई दिल्ली-110060  
Sir Ganga Ram Hospital Marg, New Delhi-110060

दूरभाष/Tel. : 49876630, ई-मेल/E-mail : [jdmcollege@hotmail.com](mailto:jdmcollege@hotmail.com), वेबसाइट/Website : <http://jdm.du.ac.in>

आइ एस ओ 21001 : 2018 व आइ एस ओ 9001 : 2015 प्रमाणित एवं NAAC प्रत्यायित A+ महाविद्यालय  
An ISO 21001 : 2018 and ISO 9001 : 2015 Certified and NAAC Accredited 'A+' College

Table Tennis



*Swati Pal*



# जानकी देवी मेमोरियल कॉलेज JANKI DEVI MEMORIAL COLLEGE

(दिल्ली विश्वविद्यालय)/(University Of Delhi)

सर गंगा राम अस्पताल मार्ग, नई दिल्ली-110060  
Sir Ganga Ram Hospital Marg, New Delhi-110060

दूरभाष/Tel. : 49876630, ई-मेल/E-mail : [jdmcollege@hotmail.com](mailto:jdmcollege@hotmail.com), वेबसाइट/Website : <http://jdm.du.ac.in>

आइ एस ओ 21001 : 2018 व आइ एस ओ 9001 : 2015 प्रमाणित एवं NAAC प्रत्यायित A+ महाविद्यालय  
An ISO 21001 : 2018 and ISO 9001 : 2015 Certified and NAAC Accredited 'A+' College



GPS Map Camera



New Delhi, Delhi, India

J5RR+95H, J.D.M.C Rd, Pocket B 1, North Extension Area, Rajinder Nagar, New Delhi, Delhi, 110001, India

Lat 28.641376°

Long 77.190844°

21/10/24 05:29 PM GMT +05:30

Football Ground



Swati Pal



# जानकी देवी मेमोरियल कॉलेज JANKI DEVI MEMORIAL COLLEGE

(दिल्ली विश्वविद्यालय)/(University Of Delhi)

सर गंगा राम अस्पताल मार्ग, नई दिल्ली-110060  
Sir Ganga Ram Hospital Marg, New Delhi-110060

दूरभाष/Tel. : 49876630, ई-मेल/E-mail : jdmcollege@hotmail.com, वेबसाइट/Website : <http://jdm.du.ac.in>

आइ एस ओ 21001 : 2018 व आइ एस ओ 9001 : 2015 प्रमाणित एवं NAAC प्रत्यायित A+ महाविद्यालय  
An ISO 21001 : 2018 and ISO 9001 : 2015 Certified and NAAC Accredited 'A+' College



Playground



Yoga



*Swati Pal*





# जानकी देवी मेमोरियल कॉलेज JANKI DEVI MEMORIAL COLLEGE

(दिल्ली विश्वविद्यालय)/(University Of Delhi)

सर गंगा राम अस्पताल मार्ग, नई दिल्ली-110060  
Sir Ganga Ram Hospital Marg, New Delhi-110060

दूरभाष/Tel. : 49876630, ई-मेल/E-mail : jdmcollege@hotmail.com, वेबसाइट/Website : <http://jdm.du.ac.in>

आइ एस ओ 21001 : 2018 व आइ एस ओ 9001 : 2015 प्रमाणित एवं NAAC प्रत्यायित A+ महाविद्यालय  
An ISO 21001 : 2018 and ISO 9001 : 2015 Certified and NAAC Accredited 'A+' College



Judo Karate



*Swati Pal.*



# जानकी देवी मेमोरियल कॉलेज JANKI DEVI MEMORIAL COLLEGE

(दिल्ली विश्वविद्यालय)/(University Of Delhi)

सर गंगा राम अस्पताल मार्ग, नई दिल्ली-110060  
Sir Ganga Ram Hospital Marg, New Delhi-110060

दूरभाष/Tel. : 49876630, ई-मेल/E-mail : [jdmcollege@hotmail.com](mailto:jdmcollege@hotmail.com), वेबसाइट/Website : <http://jdm.du.ac.in>

आइ एस ओ 21001 : 2018 व आइ एस ओ 9001 : 2015 प्रमाणित एवं NAAC प्रत्यायित A+ महाविद्यालय  
An ISO 21001 : 2018 and ISO 9001 : 2015 Certified and NAAC Accredited 'A+' College



Training Ground for NCC and Athletics



*Swati Pal.*



# जानकी देवी मेमोरियल कॉलेज JANKI DEVI MEMORIAL COLLEGE

(दिल्ली विश्वविद्यालय)/(University Of Delhi)

सर गंगा राम अस्पताल मार्ग, नई दिल्ली-110060  
Sir Ganga Ram Hospital Marg, New Delhi-110060

दूरभाष/Tel. : 49876630, ई-मेल/E-mail : jdmcollege@hotmail.com, वेबसाइट/Website : <http://jdm.du.ac.in>

आइ एस ओ 21001 : 2018 व आइ एस ओ 9001 : 2015 प्रमाणित एवं NAAC प्रत्यायित A+ महाविद्यालय  
An ISO 21001 : 2018 and ISO 9001 : 2015 Certified and NAAC Accredited 'A+' College



Ground for Athletics



*Swati Pal.*



# जानकी देवी मेमोरियल कॉलेज JANKI DEVI MEMORIAL COLLEGE

(दिल्ली विश्वविद्यालय)/(University Of Delhi)

सर गंगा राम अस्पताल मार्ग, नई दिल्ली-110060  
Sir Ganga Ram Hospital Marg, New Delhi-110060

दूरभाष/Tel. : 49876630, ई-मेल/E-mail : jdmcollege@hotmail.com, वेबसाइट/Website : http://jdm.du.ac.in

आइ एस ओ 21001 : 2018 व आइ एस ओ 9001 : 2015 प्रमाणित एवं NAAC प्रत्यायित A+ महाविद्यालय  
An ISO 21001 : 2018 and ISO 9001 : 2015 Certified and NAAC Accredited 'A+' College



GPS Map Camera



Delhi, Delhi, India

Bank, Janki Devi Memorial College, J.d.m.c Rd, Old  
Rajinder Nagar, Rajinder Nagar, Delhi, 110001, India

Lat 28.641632° Long 77.191848°

24/10/24 11:40 AM GMT +05:30

Carrom



*Swati Pal*



# जानकी देवी मेमोरियल कॉलेज JANKI DEVI MEMORIAL COLLEGE

(दिल्ली विश्वविद्यालय)/(University Of Delhi)

सर गंगा राम अस्पताल मार्ग, नई दिल्ली-110060  
Sir Ganga Ram Hospital Marg, New Delhi-110060

दूरभाष/Tel. : 49876630, ई-मेल/E-mail : [jdmcollege@hotmail.com](mailto:jdmcollege@hotmail.com), वेबसाइट/Website : <http://jdm.du.ac.in>

आइ एस ओ 21001 : 2018 व आइ एस ओ 9001 : 2015 प्रमाणित एवं NAAC प्रत्यायित A+ महाविद्यालय  
An ISO 21001 : 2018 and ISO 9001 : 2015 Certified and NAAC Accredited 'A+' College



Volleyball



Swati Pal.



# जानकी देवी मेमोरियल कॉलेज JANKI DEVI MEMORIAL COLLEGE

(दिल्ली विश्वविद्यालय)/(University Of Delhi)

सर गंगा राम अस्पताल मार्ग, नई दिल्ली-110060  
Sir Ganga Ram Hospital Marg, New Delhi-110060

दूरभाष/Tel. : 49876630, ई-मेल/E-mail : [jdmcollege@hotmail.com](mailto:jdmcollege@hotmail.com), वेबसाइट/Website : <http://jdm.du.ac.in>

आइ एस ओ 21001 : 2018 व आइ एस ओ 9001 : 2015 प्रमाणित एवं NAAC प्रत्यायित A+ महाविद्यालय  
An ISO 21001 : 2018 and ISO 9001 : 2015 Certified and NAAC Accredited 'A+' College

---



*Swati Pal.*



# जानकी देवी मेमोरियल कॉलेज JANKI DEVI MEMORIAL COLLEGE

(दिल्ली विश्वविद्यालय)/(University Of Delhi)

सर गंगा राम अस्पताल मार्ग, नई दिल्ली-110060  
Sir Ganga Ram Hospital Marg, New Delhi-110060

दूरभाष/Tel. : 49876630, ई-मेल/E-mail : [jdmcollege@hotmail.com](mailto:jdmcollege@hotmail.com), वेबसाइट/Website : <http://jdm.du.ac.in>

आइ एस ओ 21001 : 2018 व आइ एस ओ 9001 : 2015 प्रमाणित एवं NAAC प्रत्यायित A+ महाविद्यालय  
An ISO 21001 : 2018 and ISO 9001 : 2015 Certified and NAAC Accredited 'A+' College



Chess



*Swati Pal.*



# जानकी देवी मेमोरियल कॉलेज JANKI DEVI MEMORIAL COLLEGE

(दिल्ली विश्वविद्यालय)/(University Of Delhi)

सर गंगा राम अस्पताल मार्ग, नई दिल्ली-110060  
Sir Ganga Ram Hospital Marg, New Delhi-110060

दूरभाष/Tel. : 49876630, ई-मेल/E-mail : [jdmcollege@hotmail.com](mailto:jdmcollege@hotmail.com), वेबसाइट/Website : <http://jdm.du.ac.in>

आइ एस ओ 21001 : 2018 व आइ एस ओ 9001 : 2015 प्रमाणित एवं NAAC प्रत्यायित A+ महाविद्यालय  
An ISO 21001 : 2018 and ISO 9001 : 2015 Certified and NAAC Accredited 'A+' College

---



*Swati Pal.*